

6-12. PLACA DE CIRCUITO IMPRESSO — PLACA PRINCIPAL —

**LF** : Usa solda livre de chumbo.

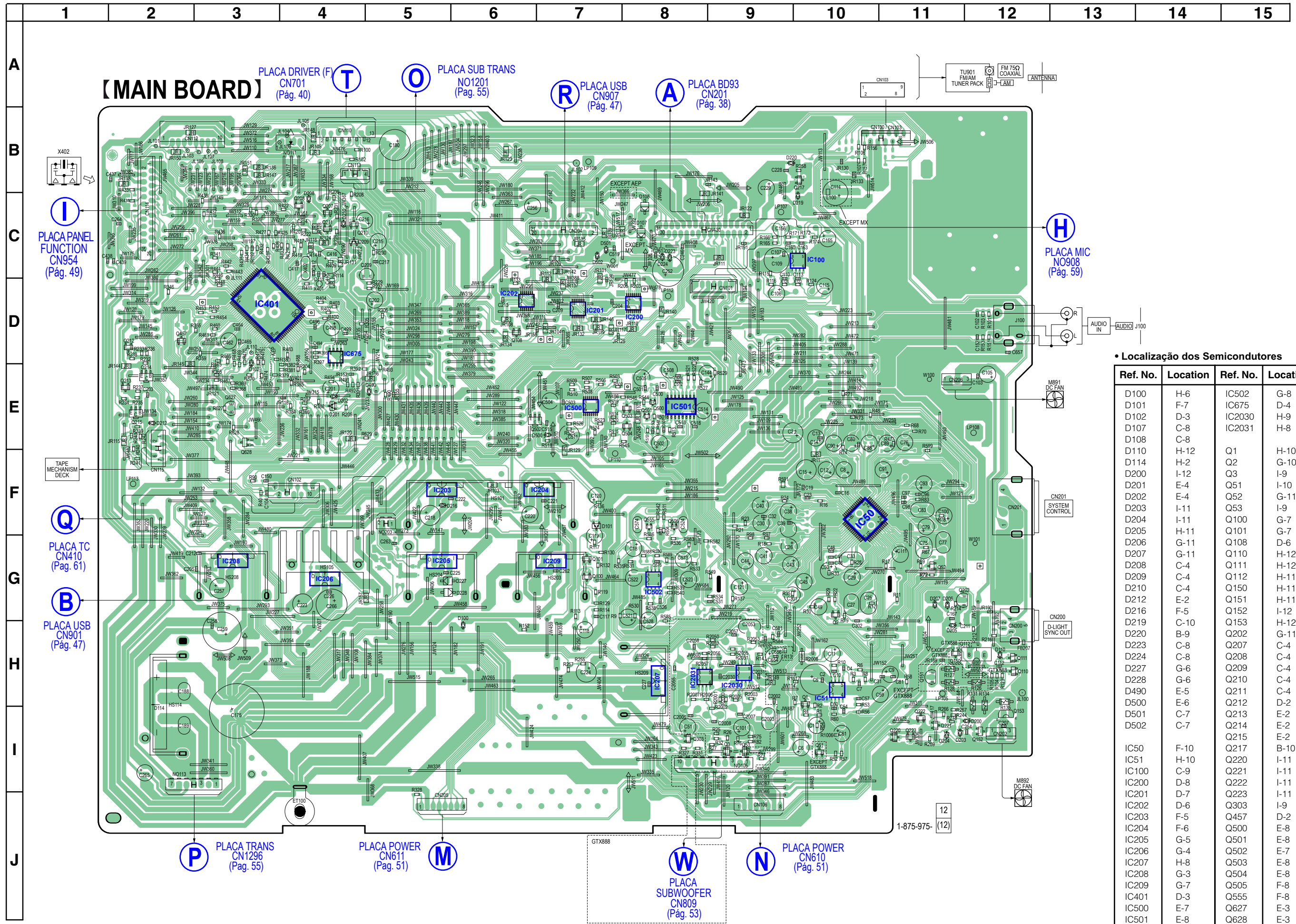

• Localização dos Semicondutores

| Ref. No. | Location | Ref. No. | Location |
|----------|----------|----------|----------|
| D100     | H-6      | IC502    | G-8      |
| D101     | F-7      | IC675    | D-4      |
| D102     | D-3      | IC2030   | H-9      |
| D107     | C-8      | IC2031   | H-8      |
| D108     | C-8      |          |          |
| D110     | H-12     | Q1       | H-10     |
| D114     | H-2      | Q2       | G-10     |
| D200     | I-12     | Q3       | I-9      |
| D201     | E-4      | Q51      | I-10     |
| D202     | E-4      | Q52      | G-11     |
| D203     | I-11     | Q53      | I-9      |
| D204     | I-11     | Q100     | G-7      |
| D205     | H-11     | Q101     | G-7      |
| D206     | G-11     | Q108     | D-6      |
| D207     | G-11     | Q110     | H-12     |
| D208     | C-4      | Q111     | H-12     |
| D209     | C-4      | Q112     | H-11     |
| D210     | C-4      | Q150     | H-11     |
| D212     | E-2      | Q151     | H-11     |
| D216     | F-5      | Q152     | I-2      |
| D219     | C-10     | Q153     | H-12     |
| D220     | B-9      | Q202     | G-11     |
| D223     | C-8      | Q207     | C-4      |
| D224     | C-8      | Q208     | C-4      |
| D227     | G-6      | Q209     | C-4      |
| D228     | G-6      | Q210     | C-4      |
| D490     | E-5      | Q211     | C-4      |
| D500     | E-6      | Q212     | D-2      |
| D501     | C-7      | Q213     | E-2      |
| D502     | C-7      | Q214     | E-2      |
|          |          | Q215     | E-2      |
|          |          | Q217     | B-10     |
| IC50     | F-10     | Q220     | I-11     |
| IC51     | H-10     | Q221     | I-11     |
| IC100    | C-9      | Q222     | I-11     |
| IC200    | D-8      | Q303     | I-9      |
| IC201    | D-7      | Q457     | D-2      |
| IC202    | D-6      | Q500     | E-8      |
| IC203    | F-5      | Q501     | E-8      |
| IC204    | F-6      | Q502     | E-7      |
| IC205    | G-5      | Q503     | E-8      |
| IC206    | G-4      | Q504     | E-8      |
| IC207    | H-8      | Q505     | F-8      |
| IC208    | G-3      | Q555     | F-8      |
| IC209    | G-7      | Q627     | E-3      |
| IC401    | D-3      | Q628     | E-3      |
| IC500    | E-7      |          |          |
| IC501    | E-8      |          |          |